



597806-EPP-1-2018-1-EL-EPPKA3-VET-JQ

Με συγχρηματοδότηση από το
πρόγραμμα «Erasmus+»
της Ευρωπαϊκής Ένωσης



Διασύνδεση της
Εκπαίδευσης με την
Αγορά
Εργασίας

Κατερίνα Καλαιτζάκη

Εκπαιδευτικός
Τομεάρχης Πληροφορικής &
Οικονομίας και Διοίκησης
Σιβιτανιδείου Σχολής





92 χρόνια σιβιτανίδειος

- 1927: 5 ειδικότητες & 200 περίπου μαθητές
- 2019: 25 ειδικότητες & 2500 μαθητές -σπουδαστές
187 μόνιμοι εκπαιδευτικοί, 50 διοικητικοί υπάλληλοι, 280 εκπαιδευτές
4 επαλ, ιεκ, κεδιβιμ2, εκ με 50 πλήρως εξοπλισμένα εργαστήρια, σσν, γραφείο διασύνδεσης με την αγορά εργασίας, ιατρείο, βιβλιοθήκη, μουσείο, χώροι άθλησης, κόμβος, τμήμα προγραμμάτων ε.ε, **μαθητεία**





λίγα λόγια για την τεε

- βρίσκεται σε μεταβατικό στάδιο
- τα ποσοστά συμμετοχής στην τεε είναι διαχρονικά χαμηλά
- οι σχετικές μεταρρυθμίσεις επικεντρώνονται σε οικονομικά ζητήματα
- η δημοσιονομική κρίση και η ύφεση της ελληνικής οικονομίας, σε συνδυασμό με τη μαζική μετανάστευση, έχουν άμεσο αντίκτυπο στην προσφορά και ζήτηση δεξιοτήτων



η αλυσίδα αξίας των κατασκευών



Εξόρυξη

- Εξόρυξη μεταλλευμάτων και λατομικών προϊόντων



Βιομηχανία

- Παραγωγή βιομηχανικών προϊόντων (τσιμέντο, χρώματα, μεταλλικά προϊόντα, γύψος, κουφώματα, ηλεκτρολογικός εξοπλισμός, πλαστικά κ.ά.)



Κατασκευές



Εμπόριο

- Χονδρικό και λιανικό εμπόριο δομικών και μεταλλικών προϊόντων



Υπηρεσίες

- Διαχείριση ακίνητης περιουσίας, Δραστηριότητες Αρχιτεκτόνων και Μηχανικών

συμμετοχή των νέων στον κλάδο

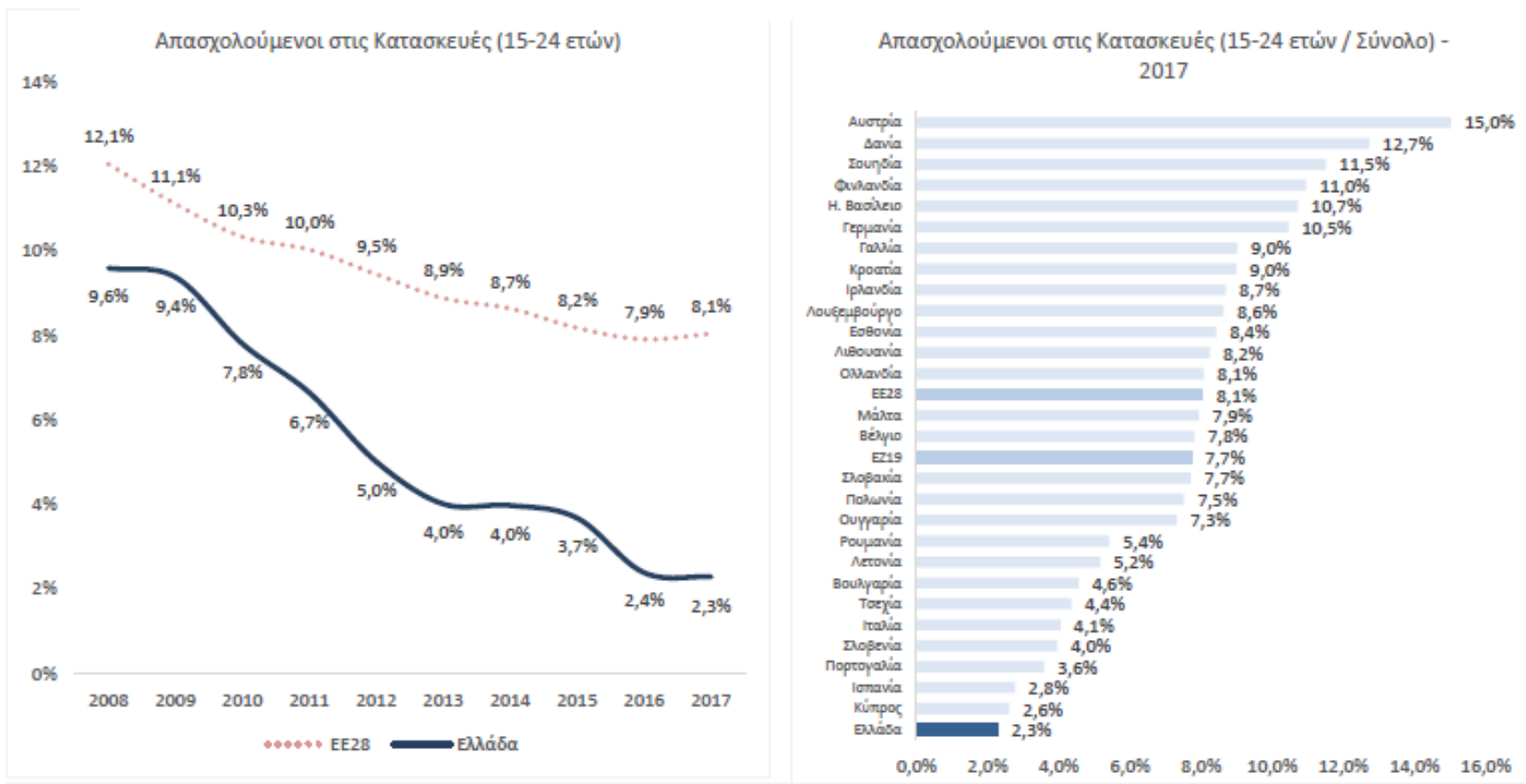

Η τάση μείωσης επηρεάζει τη μεταφορά γνώσεων & ικανοτήτων και τη μελλοντική ανταγωνιστικότητα του κλάδου.

(19% των ατόμων που έφυγαν στο εξωτερικό έχουν πτυχίο μηχανικής και το 11% εργαζόταν στον κλάδο)



η συνεισφορά του κλάδου στην οικονομία

- κάθε ευρώ που δαπανάται για κατασκευαστικά έργα αυξάνει το ΑΕΠ κατά €1,8
- για κάθε €1 εκατ. δαπάνης για κατασκευαστικά έργα δημιουργούνται ή διατηρούνται 44,5 θέσεις εργασίας στην ελληνική οικονομία
- κάθε θέση εργασίας στις κατασκευές συνδέεται με επιπλέον 1,5 θέση σε άλλους κλάδους της ελληνικής οικονομίας





ΤΕΕ & κατασκευαστικός κλάδος

- η απασχόληση των ατόμων αναμένεται να αυξηθεί
- οι σπουδές με προσόντα χαμηλού επιπέδου αναμένεται να μειωθεί (από 32% σε 21%), ενώ εντονότερη θα είναι η ζήτηση για θέσεις εργασίας με προσόντα μεσαίου (από 41% σε 45%) και ανώτερου επιπέδου (από 27% σε 34%)
(επιχειρήσεις, οικοδόμοι, κ.α.)
ΥΠΕΡΟΧΕΤΕΣ
ΚΑΤΑΚΤΗΡΗΣΕΩΝ ΓΙΑ
ΤΕΧΝΙΚΟΥΣ ΠΡΟΣΟΝΤΩΝ
και δεξιότητες
(επιχειρήσεις, διά βίου μάθηση)
αξιώσή τους, της ηλικίας και την αύξηση της
- η αντανάκλαση της ανεργίας





η τεε ως μέσο βιώσιμης ανάπτυξης

- οι πολιτικές για την τεε μπορούν να προσφέρουν περισσότερες επιλογές στα άτομα και να αυξήσουν την ανταγωνιστικότητα των επιχειρήσεων
- οι αλλαγές στα πληθυσμιακά χαρακτηριστικά αποτελούν σημαντική πρόκληση για την οικονομία και την ανάπτυξη
- οι επιχειρήσεις χρειάζεται να καταλάβουν ότι η εκπαίδευση των νέων αποτελεί επένδυση και στο δικό τους μέλλον
- η ακριβέστερη αντιστοίχιση ανάμεσα στα προσόντα και τα εργασιακά καθήκοντα ωφελεί τόσο τους εργοδότες όσο και τους εργαζόμενους





η συμβολή σας στη τεε

- ενίσχυση της μάθησης στο χώρο εργασίας – μαθητεία
- παρακίνηση & διευκόλυνση εργαζομένων για συμμετοχή σε προγράμματα διά βίου μάθησης
- εμπλοκή στο σχεδιασμό και στη υλοποίηση των προγραμμάτων σπουδών & του πλαισίου λειτουργίας





η σιβιτανίδειος και το αλουμίνιο

- η εξάπλωση της χρήσης του αλουμινίου
- η αναγνώριση έλλειψης επαγγελματικής εκπαίδευσης τεχνιτών στον κλάδο
- η συνεχής απαίτηση της αγοράς και των θεσμικών εταίρων
- η εκπαιδευτική εμπειρία της σχολής σε παρεμφερείς ειδικότητες





πρόταση metvet

- μελέτη ευρωπαϊκών προγραμμάτων εκπαίδευσης και κατάρτισης στην ειδικότητα του κατασκευαστή αλουμινίου / σιδήρου
- αναγνώριση αναγκών βάσει τεχνολογικών εξελίξεων και αγοράς εργασίας
- αναγνώριση απαιτούμενων προσόντων της ειδικότητας του κατασκευαστή αλουμινίου / σιδήρου
- μελέτη σύγχρονων μεθόδων πιστοποίησης προσόντων





στόχοι metvet

- δημιουργία διακρατικού επαγγελματικού περιγράμματος της ειδικότητας, με ιδιαίτερη έμφαση στις «πράσινες» δεξιότητες
- ανάπτυξη κατάλληλου μηχανισμού και διαδικασιών διασφάλισης ποιότητας και πιστοποίησης των αποκτηθέντων γνώσεων, δεξιοτήτων και ικανοτήτων, βάσει του ISO 17024
- ανάπτυξη δομής συνεργασίας για την αναγνώριση των αποκτηθέντων προσόντων, βάσει του ευρωπαϊκού συστήματος μεταφοράς πιστωτικών μονάδων επαγγελματικής εκπαίδευσης και κατάρτισης (ecvet)





εταίροι metvet

- σιβιτανίδειος δημόσια σχολή τεχνών & επαγγελμαμάτων
- ιμε γσεβεε: ινστιτούτο μικρών επιχειρήσεων της γσεβεε
- ποβασ: πανελλήνια ομοσπονδία βιοτεχνών αλουμινοσιδηροκατασκευαστών
- enaip net impresa sociale società consortile srl
- evta: european vocational training association
- ifb: institut für bildungsförderung e.v. - gemeinnützige bildungseinrichtung
- tün austria hellas
- ε.ο.π.π.ε.π: εθνικός οργανισμός πιστοποίησης προσόντων και επαγγελματικού προσανατολισμού)





ευχαριστώ για την προσοχή σας
ερωτήσεις;

Με συγχρηματοδότηση από το
πρόγραμμα «Erasmus+»
της Ευρωπαϊκής Ένωσης

